

INFORME ESTADÍSTICO SEMESTRAL, SEGUNDO SEMESTRE 2017 (IIS-2017)

El Instituto Costarricense de Turismo, se complace en presentar el *Informe Estadístico Semestral de Turismo 2017*.

Este documento resume los datos sobre llegadas de turistas internacionales, durante el *segundo semestre 2017*.

La información presentada ha sido recolectada y organizada por funcionarios de la Unidad de Administración de la Información con el objetivo de brindar un panorama del sector turístico y poner a disposición información clave para la toma de decisiones.

Se agradece la colaboración en el suministro de información a la Dirección General de Migración y Extranjería.

ÍNDICE

METODOLOGÍA

[METADATOS: LLEGADAS INTERNACIONALES POR PAÍSES Y PUESTO MIGRATORIO](#)

CUADROS

- 1 [LLEGADAS INTERNACIONALES A COSTA RICA, SEGÚN ZONAS Y PAÍSES, POR MES II SEMESTRE 2017](#)
- 2 [LLEGADAS INTERNACIONALES A COSTA RICA, VÍA AÉREA, SEGÚN ZONAS Y PAÍSES, POR MES II SEMESTRE 2017](#)
- 3 [LLEGADAS INTERNACIONALES A COSTA RICA, AEROPUERTO JUAN SANTAMARÍA, SEGÚN ZONAS Y PAÍSES, POR MES II SEMESTRE 2017](#)
- 4 [LLEGADAS INTERNACIONALES A COSTA RICA, AEROPUERTO DANIEL ODUBER QUIRÓS, SEGÚN ZONAS Y PAÍSES, POR MES II SEMESTRE 2017](#)

CUADROS Y GRÁFICOS

- 5 [LLEGADAS INTERNACIONALES A COSTA RICA POR TODAS LAS VÍAS II SEMESTRE 2016-2017](#)
- 6 [LLEGADAS INTERNACIONALES POR VÍA AEREA II SEMESTRE 2016-2017](#)
- 7 [LLEGADAS INTERNACIONALES POR AEROPUERTO JUAN SANTAMARÍA II SEMESTRE 2016-2017](#)
- 8 [LLEGADAS INTERNACIONALES POR AEROPUERTO DANIEL ODUBER QUIROS II SEMESTRE 2016-2017](#)
- 9 [LLEGADAS INTERNACIONALES POR VÍA TERRESTRE Y FLUVIAL II SEMESTRE 2016-2017](#)



INSTITUTO COSTARRICENSE DE TURISMO
DIRECCIÓN DE PLANEAMIENTO Y DESARROLLO TURÍSTICO
UNIDAD DE ADMINISTRACIÓN DE LA INFORMACIÓN

Metadatos de los Registros Administrativos

Título del registro	Llegadas internacionales por países y puesto migratorio.
Descripción	En los primeros diez días del mes, la Dirección General de Migración y Extranjería envía un archivo a la Unidad de Administración de la Información con las llegadas internacionales acumuladas durante el mes anterior, y de forma automatizada se carga en un sistema que consolida la información.
Objetivos	<ul style="list-style-type: none">o Obtener una variable proxy para la cantidad de turistas que visitan el país.o Construir un indicador de las llegadas internacionales, para monitorear la actividad turística en Costa Rica.
Recolección de la información	<p>Período: Continuo</p> <p>Método: Escaneo del pasaporte de la persona que realiza el movimiento migratorio.</p> <p>Lugar: Puestos Migratorios;</p> <ul style="list-style-type: none">o Vía Aérea: Aeropuerto Internacional Juan Santamaría, Aeropuerto Internacional Daniel Oduber Quiros, Aeropuerto Internacional Tobías Bolaños y Aeropuerto Internacional de Limón .o Vía Terrestre: Paso Canoas, Peñas Blancas, Sabalito, las Tablillas y Sixaolao Vía Fluvial: Los Chiles (Se contabiliza en la vía terrestre)o Vía Marítima: Golfito, Limón, Playas del Coco, Puntarenas y Quepos. Por definición no se incluyen los cruceristas.
Variables de referencia	Puestos migratorios por vía (aérea, terrestre y marítima), y nacionalidad.
Difusión	Sección de Estadística del sitio web www.ict.go.cr en Informes Estadísticos .
Periodicidad	Mensual con publicación, semestral y anual.
Fuente	Dirección General de Migración y Extranjería (DGME).
Observaciones	<p>Con el propósito de depurar el indicador se realiza lo siguiente:</p> <ul style="list-style-type: none">o No se incluyen las llegadas de Costa Rica.o En diciembre, a las llegadas de Nicaragua se les resta la cantidad permisos de empleos temporales otorgados a los trabajadores nicaragüenses, según información que también es proporcionada por la Dirección General de Migración y Extranjería.o Cuando se tienen consolidados los datos, se analizan las variaciones y tendencias.



CUADRO 1
LLEGADAS INTERNACIONALES A COSTA RICA, TODAS LAS VÍAS, SEGÚN ZONAS Y PAÍSES, POR MES
II SEMESTRE 2017

PAÍSES Y/O ZONAS	Mes						II-Sem 2017
	Julio	Agosto	Setiembre	Octubre	Noviembre	Diciembre	
TOTAL	264 152	216 188	163 295	166 863	224 138	291 096	1 325 732
AMÉRICA DEL NORTE	135 302	98 728	65 449	71 283	106 229	156 043	633 034
Canadá	8 589	7 534	5 299	7 135	15 587	26 962	71 106
Estados Unidos	115 422	81 301	50 490	55 629	81 508	119 330	503 680
México	11 291	9 893	9 660	8 519	9 134	9 751	58 248
AMÉRICA CENTRAL	62 523	55 196	55 267	48 901	54 522	66 789	343 198
Belize	97	79	60	74	74	74	458
El Salvador	7 627	7 254	6 239	5 679	6 389	7 908	41 096
Guatemala	6 528	6 132	6 026	6 279	6 690	6 485	38 140
Honduras	3 741	3 438	2 972	3 485	2 911	3 216	19 763
Nicaragua	36 932	31 042	31 190	25 816	28 192	39 128	192 300
Panamá	7 598	7 251	8 780	7 568	10 266	9 978	51 441
AMÉRICA DEL SUR	16 228	13 969	13 292	12 679	13 407	14 286	83 861
Argentina	2 474	2 118	1 852	2 013	2 161	2 697	13 315
Bolivia	200	197	162	145	178	156	1 038
Brasil	2 047	1 742	1 521	1 490	1 567	1 802	10 169
Chile	1 288	950	935	880	950	851	5 854
Colombia	4 294	3 723	3 804	3 666	3 674	3 993	23 154
Ecuador	571	492	507	479	498	515	3 062
Guyana	37	22	20	14	28	9	130
Paraguay	123	86	84	76	101	64	534
Perú	1 357	1 129	918	937	1 080	1 049	6 470
Surinam	3	3	7	10	6	16	45
Uruguay	413	343	293	272	336	268	1 925
Venezuela	3 421	3 164	3 189	2 697	2 828	2 866	18 165
CARIBE	1 141	1 188	1 039	1 046	1 024	882	6 320
Bahamas	72	50	21	15	33	19	210
Bermuda	24	26	25	30	19	26	150
Cuba	257	268	238	261	265	257	1 546
Haití	33	47	35	31	23	26	195
Jamaica	76	101	56	86	78	69	466
Puerto Rico ¹	2	3	1	0	0	1	7
República Dominicana	458	546	478	474	469	355	2 780
Trinidad y Tobago	169	87	117	84	85	74	616
Otros	50	60	68	65	52	55	350
EUROPA	44 446	42 749	24 441	28 984	42 021	46 787	229 428
Alemania	5 464	5 577	3 635	5 098	7 088	6 657	33 519
Austria	781	620	318	368	743	867	3 697
Bélgica	1 807	822	837	647	939	1 248	6 300
Dinamarca	653	234	144	287	526	734	2 578
Eslovaquia	72	95	65	77	151	136	596
España	7 746	12 146	6 066	5 001	5 682	5 184	41 825
Finlandia	94	64	43	120	216	357	894

PAÍSES Y/O ZONAS	Mes						II-Sem 2017
	Julio	Agosto	Setiembre	Octubre	Noviembre	Diciembre	
Francia	5 768	4 950	1 850	3 803	6 303	6 744	29 418
Hungría	61	64	59	94	170	132	580
Irlanda	582	494	245	261	321	367	2 270
Israel	1 221	1 219	881	820	780	1 369	6 290
Italia	2 248	3 093	1 549	1 816	2 489	3 300	14 495
Noruega	295	136	118	210	281	494	1 534
Países Bajos	5 634	2 835	1 735	1 825	2 713	3 047	17 789
Polonia	219	245	197	278	662	375	1 976
Portugal	351	451	265	292	412	451	2 222
Reino Unido	7 294	6 831	3 866	4 459	6 382	7 426	36 258
Republica Checa	113	187	133	138	463	306	1 340
Rumanía	94	108	116	98	225	183	824
Rusia	245	247	251	301	541	633	2 218
Suecia	385	212	249	509	830	2 295	4 480
Suiza	2 769	1 445	1 326	1 883	2 896	3 259	13 578
Otros	550	674	493	599	1 208	1 223	4 747
ASIA	2 936	2 773	2 588	2 621	4 951	4 340	20 209
China	995	925	897	1 041	1 584	1 374	6 816
Filipinas	129	145	153	155	297	149	1 028
India	630	514	437	435	876	1 106	3 998
Japón	329	460	375	320	683	684	2 851
Rep. de Corea (Sur)	449	337	382	328	465	470	2 431
Rep. Dem. Pop. Corea (Norte)	0	0	0	0	0	0	0
Taiwan	255	206	222	201	472	284	1 640
Otros Asia	149	186	122	141	574	273	1 445
ÁFRICA	221	275	184	213	336	286	1 515
Marruecos	30	42	16	15	23	38	164
Nigeria	16	30	14	12	40	23	135
Sudáfrica	97	97	94	112	174	143	717
Otros África	78	106	60	74	99	82	499
ORIENTE MEDIO	101	99	81	60	257	118	716
Arabia Saudita	22	15	13	15	13	16	94
Egipto	22	15	9	9	56	22	133
Emiratos Árabes Unidos	14	12	28	6	45	4	109
Jordania	14	12	10	9	14	11	70
Líbano	8	17	3	8	48	25	109
Otros Oriente Medio	21	28	18	13	81	40	201
OCEANÍA	1 254	1 211	954	1 076	1 391	1 565	7 451
Australia	974	928	746	872	1 150	1 270	5 940
Nueva Zelanda	279	279	205	204	240	291	1 498
Otros Oceanía	1	4	3	0	1	4	13

1/ La mayoría de las llegadas de Puerto Rico quedan registradas en Estados Unidos porque utilizan el pasaporte de este país.

Fuente: ICT con datos de la Dirección General de Migración y Extranjería.



CUADRO 2
LLEGADAS INTERNACIONALES A COSTA RICA, VÍA AÉREA, SEGÚN ZONAS Y PAÍSES, POR MES
II SEMESTRE 2017

PAÍSES Y/O ZONAS	Mes						II-Sem 2017
	Julio	Agosto	Setiembre	Octubre	Noviembre	Diciembre	
TOTAL	199 730	158 544	109 295	120 584	168 742	221 275	978 170
AMÉRICA DEL NORTE	128 108	92 735	60 897	66 749	99 993	148 669	597 151
Canadá	7 723	6 692	4 617	6 419	14 095	25 174	64 720
Estados Unidos	109 721	76 661	47 015	52 178	77 166	114 184	476 925
México	10 664	9 382	9 265	8 152	8 732	9 311	55 506
AMÉRICA CENTRAL	14 217	13 605	12 649	13 157	14 083	12 777	80 488
Belize	90	57	55	69	62	40	373
El Salvador	3 449	3 376	3 034	2 775	3 142	3 213	18 989
Guatemala	4 355	3 974	3 920	4 178	4 447	4 117	24 991
Honduras	1 459	1 222	1 207	1 567	1 300	1 111	7 866
Nicaragua	1 865	1 748	1 814	1 811	1 800	1 635	10 673
Panamá	2 999	3 228	2 619	2 757	3 332	2 661	17 596
AMÉRICA DEL SUR	14 545	12 531	11 856	11 707	12 464	13 025	76 128
Argentina	2 018	1 725	1 508	1 709	1 862	2 333	11 155
Bolivia	171	182	152	132	156	150	943
Brasil	1 904	1 620	1 400	1 360	1 470	1 659	9 413
Chile	1 158	828	860	784	855	753	5 238
Colombia	4 036	3 526	3 611	3 487	3 491	3 689	21 840
Ecuador	551	460	483	452	477	478	2 901
Guyana	32	19	20	13	27	7	118
Paraguay	104	80	80	74	97	57	492
Perú	1 231	1 051	826	873	1 018	954	5 953
Surinam	2	3	6	10	6	15	42
Uruguay	367	311	251	256	303	238	1 726
Venezuela	2 971	2 726	2 659	2 557	2 702	2 692	16 307
CARIBE	1 084	1 150	1 008	1 015	992	842	6 091
Bahamas	68	47	21	15	33	17	201
Bermuda	21	26	24	24	17	26	138
Cuba	247	259	234	258	261	244	1 503
Haití	29	46	35	28	23	25	186
Jamaica	69	97	55	80	77	65	443
Puerto Rico ¹	2	3	1	0	0	1	7
República Dominicana	437	533	464	462	449	342	2 687
Trinidad y Tobago	166	81	108	84	83	68	590
Otros	45	58	66	64	49	54	336
EUROPA	37 969	34 841	19 782	24 673	35 271	40 582	193 118
Alemania	4 479	4 353	2 621	4 164	5 522	5 429	26 568
Austria	637	458	226	289	616	751	2 977
Bélgica	1 621	706	666	547	818	1 063	5 421
Dinamarca	523	192	114	238	451	644	2 162
Eslovaquia	51	72	52	61	104	114	454
España	6 956	10 419	5 326	4 443	5 056	4 607	36 807
Finlandia	66	50	25	88	172	281	682

PAÍSES Y/O ZONAS	Mes						II-Sem 2017
	Julio	Agosto	Setiembre	Octubre	Noviembre	Diciembre	
Francia	5 184	4 208	1 502	3 471	5 639	6 030	26 034
Hungría	49	56	47	77	132	116	477
Irlanda	416	307	182	210	235	309	1 659
Israel	986	999	715	666	603	1 212	5 181
Italia	1 889	2 475	1 202	1 583	2 078	2 898	12 125
Noruega	253	102	102	169	204	407	1 237
Países Bajos	4 840	2 144	1 413	1 532	2 202	2 592	14 723
Polonia	156	175	139	179	420	278	1 347
Portugal	289	391	208	260	333	360	1 841
Reino Unido	6 017	5 479	3 081	3 741	5 486	6 577	30 381
Republica Checa	93	128	89	112	385	251	1 058
Rumanía	77	75	102	79	169	157	659
Rusia	206	176	217	234	423	541	1 797
Suecia	321	183	201	396	699	2 079	3 879
Suiza	2 432	1 167	1 154	1 641	2 495	2 903	11 792
Otros	428	526	398	493	1 029	983	3 857
ASIA	2 704	2 560	2 291	2 388	4 507	3 945	18 395
China	929	883	836	1 004	1 524	1 313	6 489
Filipinas	111	110	114	115	240	122	812
India	597	493	412	410	844	1 059	3 815
Japón	304	433	332	293	618	610	2 590
Rep. de Corea (Sur)	408	302	336	307	430	400	2 183
Rep. Dem. Pop. Corea (Norte)	0	0	0	0	0	0	0
Taiwan	223	173	150	140	292	188	1 166
Otros Asia	132	166	111	119	559	253	1 340
ÁFRICA	192	250	161	186	299	255	1 343
Marruecos	26	39	15	11	18	37	146
Nigeria	15	30	13	12	38	21	129
Sudáfrica	80	76	76	90	153	117	592
Otros África	71	105	57	73	90	80	476
ORIENTE MEDIO	94	83	76	58	249	101	661
Arabia Saudita	21	13	13	15	13	15	90
Egipto	19	13	7	9	55	19	122
Emiratos Árabes Unidos	14	11	28	6	45	3	107
Jordania	13	8	9	8	11	9	58
Líbano	8	17	3	8	47	25	108
Otros Oriente Medio	19	21	16	12	78	30	176
OCEANÍA	817	789	575	651	884	1 079	4 795
Australia	636	623	449	537	720	886	3 851
Nueva Zelanda	180	162	123	114	163	189	931
Otros Oceanía	1	4	3	0	1	4	13

1/ La mayoría de las llegadas de Puerto Rico quedan registradas en Estados Unidos porque utilizan el pasaporte de este país.

Fuente: ICT con datos de la Dirección General de Migración y Extranjería.



CUADRO 3
LLEGADAS INTERNACIONALES A COSTA RICA, AEROPUERTO JUAN SANTAMARÍA (SJO), SEGÚN ZONAS Y PAÍSES, POR MES
II SEMESTRE 2017

PAÍSES Y/O ZONAS	Mes						II-Sem 2017
	Julio	Agosto	Setiembre	Octubre	Noviembre	Diciembre	
TOTAL	155 580	129 280	91 614	99 902	133 103	163 643	773 122
AMÉRICA DEL NORTE	87 999	66 689	45 435	48 466	67 578	95 901	412 068
Canadá	4 407	4 213	2 881	3 875	6 167	12 277	33 820
Estados Unidos	73 103	53 228	33 388	36 503	52 752	74 440	323 414
México	10 489	9 248	9 166	8 088	8 659	9 184	54 834
AMÉRICA CENTRAL	14 018	13 474	12 533	13 070	13 906	12 584	79 585
Belize	89	57	53	69	62	40	370
El Salvador	3 384	3 336	3 001	2 764	3 128	3 184	18 797
Guatemala	4 317	3 941	3 881	4 166	4 386	4 080	24 771
Honduras	1 441	1 209	1 202	1 564	1 295	1 104	7 815
Nicaragua	1 840	1 730	1 804	1 783	1 762	1 592	10 511
Panamá	2 947	3 201	2 592	2 724	3 273	2 584	17 321
AMÉRICA DEL SUR	13 992	12 242	11 632	11 522	12 228	12 669	74 285
Argentina	1 947	1 697	1 471	1 674	1 807	2 266	10 862
Bolivia	163	181	151	132	156	137	920
Brasil	1 812	1 570	1 356	1 327	1 401	1 534	9 000
Chile	1 032	750	811	734	828	721	4 876
Colombia	3 881	3 479	3 576	3 459	3 458	3 646	21 499
Ecuador	546	436	481	450	474	473	2 860
Guyana	20	16	14	11	25	7	93
Paraguay	99	80	80	74	96	56	485
Perú	1 205	1 022	820	859	1 005	929	5 840
Surinam	2	3	6	10	6	15	42
Uruguay	348	308	251	254	293	236	1 690
Venezuela	2 937	2 700	2 615	2 538	2 679	2 649	16 118
CARIBE	1 019	1 087	970	979	968	810	5 833
Bahamas	60	42	21	13	30	14	180
Bermuda	15	16	24	21	15	20	111
Cuba	238	251	233	258	256	243	1 479
Haití	27	38	34	25	22	25	171
Jamaica	52	88	53	74	75	61	403
Puerto Rico ¹	2	3	1			1	7
República Dominicana	424	519	442	449	443	329	2 606
Trinidad y Tobago	161	73	100	82	81	67	564
Otros	40	57	62	57	46	50	312
EUROPA	35 122	32 379	18 092	22 800	32 776	36 920	178 089
Alemania	4 321	4 263	2 569	4 091	5 433	5 132	25 809
Austria	623	442	218	284	601	728	2 896
Bélgica	1 542	683	643	530	783	975	5 156
Dinamarca	499	181	109	233	438	603	2 063
Eslovaquia	41	54	48	47	84	100	374
España	6 805	10 289	5 280	4 404	4 997	4 520	36 295
Finlandia	61	49	23	85	166	255	639

PAÍSES Y/O ZONAS	Mes						II-Sem 2017
	Julio	Agosto	Setiembre	Octubre	Noviembre	Diciembre	
Francia	5 009	4 088	1 461	3 389	5 554	5 776	25 277
Hungría	47	49	44	62	129	103	434
Irlanda	339	275	166	176	211	260	1 427
Israel	920	974	701	640	576	996	4 807
Italia	1 727	2 362	1 165	1 508	2 002	2 666	11 430
Noruega	232	90	90	162	196	363	1 133
Países Bajos	4 686	2 112	1 378	1 507	2 155	2 478	14 316
Polonia	123	145	108	138	360	240	1 114
Portugal	279	374	190	248	319	328	1 738
Reino Unido	4 477	3 813	1 868	2 463	3 842	4 931	21 394
Republica Checa	77	108	69	94	327	216	891
Rumanía	72	68	92	68	148	142	590
Rusia	181	158	201	218	404	464	1 626
Suecia	296	173	186	386	676	1 986	3 703
Suiza	2 373	1 143	1 135	1 629	2 444	2 826	11 550
Otros	392	486	348	438	931	832	3 427
ASIA	2 499	2 436	2 213	2 293	4 348	3 525	17 314
China	888	858	816	988	1 498	1 216	6 264
Filipinas	93	103	106	103	228	104	737
India	504	441	395	389	785	894	3 408
Japón	281	418	323	285	594	570	2 471
Rep. de Corea (Sur)	396	294	327	284	421	368	2 090
Rep. Dem. Pop. Corea (Norte)							0
Taiwan	218	172	147	137	290	179	1 143
Otros Asia	119	150	99	107	532	194	1 201
ÁFRICA	166	225	150	175	279	217	1 212
Marruecos	26	36	15	11	18	32	138
Nigeria	13	29	12	12	35	18	119
Sudáfrica	65	66	69	81	142	97	520
Otros África	62	94	54	71	84	70	435
ORIENTE MEDIO	86	70	72	56	242	93	619
Arabia Saudita	17	11	12	15	12	15	82
Egipto	17	12	6	9	55	14	113
Emiratos Árabes Unidos	14	11	28	6	44	3	106
Jordania	12	7	8	7	10	9	53
Líbano	7	15	2	8	43	22	97
Otros Oriente Medio	19	14	16	11	78	30	168
OCEANÍA	679	678	517	541	778	924	4 117
Australia	548	530	397	445	631	764	3 315
Nueva Zelanda	131	144	117	96	146	156	790
Otros Oceanía	0	4	3	0	1	4	12

1/ La mayoría de las llegadas de Puerto Rico quedan registradas en Estados Unidos porque utilizan el pasaporte de este país.

Fuente: ICT con datos de la Dirección General de Migración y Extranjería.



CUADRO 4

**LLEGADAS INTERNACIONALES A COSTA RICA, AEROPUERTO DANIEL ODUBER QUIRÓS (LIR), SEGÚN ZONAS Y PAÍSES, POR MES
II SEMESTRE 2017**

PAÍSES Y/O ZONAS	Mes						II-Sem 2017
	Julio	Agosto	Setiembre	Octubre	Noviembre	Diciembre	
TOTAL	44 029	29 161	17 572	20 593	35 489	57 477	204 321
AMÉRICA DEL NORTE	40 085	26 018	15 427	18 252	32 381	52 724	184 887
Canadá	3 316	2 479	1 734	2 544	7 922	12 891	30 886
Estados Unidos	36 597	23 409	13 597	15 644	24 388	39 715	153 350
México	172	130	96	64	71	118	651
AMÉRICA CENTRAL	140	97	86	63	105	117	608
Belize	1	0	2	0	0	0	3
El Salvador	50	40	26	4	10	16	146
Guatemala	24	11	23	8	25	24	115
Honduras	18	7	5	0	3	4	37
Nicaragua	10	13	5	20	25	30	103
Panamá	37	26	25	31	42	43	204
AMÉRICA DEL SUR	531	269	203	160	205	334	1 702
Argentina	69	28	37	34	55	66	289
Bolivia	8	1	1	0	0	13	23
Brasil	87	36	33	23	60	121	360
Chile	124	78	49	49	26	31	357
Colombia	150	44	30	22	28	41	315
Ecuador	5	24	2	2	3	4	40
Guyana	12	3	6	2	2	0	25
Paraguay	5	0	0	0	1	1	7
Perú	25	29	5	14	13	24	110
Surinam	0	0	0	0	0	0	0
Uruguay	19	3	0	2	10	2	36
Venezuela	27	23	40	12	7	31	140
CARIBE	63	57	30	36	23	32	241
Bahamas	8	5	0	2	3	3	21
Bermuda	6	10	0	3	2	6	27
Cuba	7	8	1	0	5	1	22
Haití	2	8	1	3	1	0	15
Jamaica	17	9	2	6	2	4	40
Puerto Rico ¹	0	0	0			0	0
República Dominicana	13	8	16	13	5	13	68
Trinidad y Tobago	5	8	8	2	2	1	26
Otros	5	1	2	7	3	4	22
EUROPA	2 836	2 448	1 675	1 864	2 483	3 650	14 956
Alemania	158	84	52	68	87	296	745
Austria	14	16	6	5	15	23	79
Bélgica	79	23	22	17	35	88	264
Dinamarca	24	11	5	5	13	41	99
Eslovaquia	10	18	4	14	20	14	80
España	146	127	44	39	56	86	498
Finlandia	5	1	2	3	6	26	43

PAÍSES Y/O ZONAS	Mes						II-Sem 2017
	Julio	Agosto	Setiembre	Octubre	Noviembre	Diciembre	
Francia	173	120	41	81	85	246	746
Hungría	2	7	3	15	3	13	43
Irlanda	77	32	16	34	24	49	232
Israel	66	25	14	26	27	216	374
Italia	158	111	36	75	73	232	685
Noruega	21	12	12	7	8	44	104
Países Bajos	154	32	34	25	44	114	403
Polonia	33	30	31	41	60	38	233
Portugal	10	17	15	11	13	32	98
Reino Unido	1 540	1 663	1 210	1 276	1 644	1 644	8 977
Republica Checa	16	20	20	18	58	35	167
Rumanía	5	7	10	11	21	15	69
Rusia	25	18	16	16	19	77	171
Suecia	25	10	13	10	23	93	174
Suiza	59	24	19	12	51	77	242
Otros	36	40	50	55	98	151	430
ASIA	203	124	78	95	159	420	1 079
China	40	25	20	16	26	97	224
Filipinas	18	7	8	12	12	18	75
India	92	52	17	21	59	165	406
Japón	23	15	9	8	24	40	119
Rep. de Corea (Sur)	12	8	9	23	9	32	93
Rep. Dem. Pop. Corea (Norte)							0
Taiwan	5	1	3	3	2	9	23
Otros	13	16	12	12	27	59	139
ÁFRICA	26	25	11	11	20	38	131
Marruecos	0	3	0	0	0	5	8
Nigeria	2	1	1	0	3	3	10
Sudáfrica	15	10	7	9	11	20	72
Otros África	9	11	3	2	6	10	41
ORIENTE MEDIO	8	13	4	2	7	8	42
Arabia Saudita	4	2	1	0	1	0	8
Egipto	2	1	1	0	0	5	9
Emiratos Árabes Unidos	0	0	0	0	1	0	1
Jordania	1	1	1	1	1	0	5
Líbano	1	2	1	0	4	3	11
Otros Oriente Medio	0	7	0	1	0	0	8
OCEANÍA	137	110	58	110	106	154	675
Australia	88	92	52	92	89	121	534
Nueva Zelanda	48	18	6	18	17	33	140
Otros Oceanía	1	0	0	0	0	0	1

1/ La mayoría de las llegadas de Puerto Rico quedan registradas en Estados Unidos porque utilizan el pasaporte de este país.

Fuente: ICT con datos de la Dirección General de Migración y Extranjería.



CUADRO 5
LLEGADAS INTERNACIONALES A COSTA RICA POR TODAS LAS VÍAS
II SEMESTRE 2016-2017

Mes	2016	2017	Variaciones 2015 vrs 2016	
			Absoluta	Relativa (%)
Julio	277,332	264,152	-13,180	-4.8
Agosto	220,180	216,188	-3,992	-1.8
Setiembre	160,120	163,295	3,175	2.0
Octubre	172,901	166,863	-6,038	-3.5
Noviembre	211,964	224,138	12,174	5.7
Diciembre	293,735	291,096	-2,639	-0.9
II Semestre	1,336,232	1,325,732	-10,500	-0.8

Fuente: ICT con datos de la Dirección General de Migración y Extranjería.

GRÁFICO 1
LLEGADAS INTERNACIONALES A COSTA RICA POR TODAS LAS VÍAS
II SEMESTRE 2016-2017

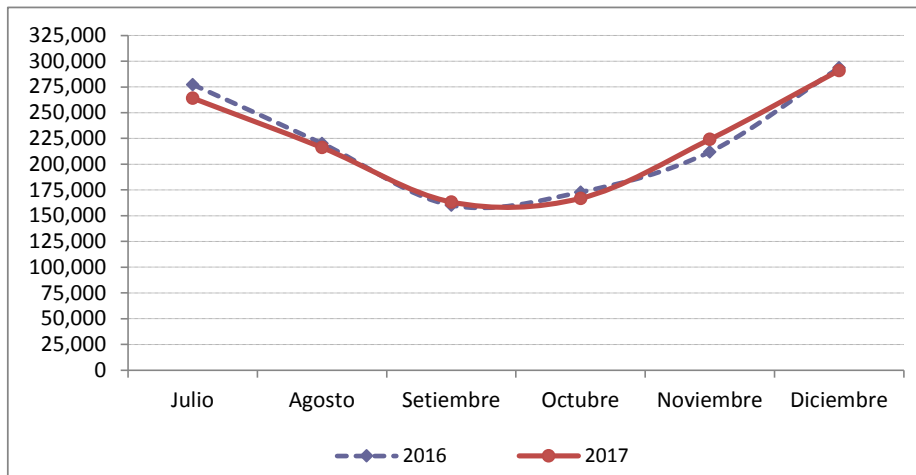

Fuente: ICT con datos de la Dirección General de Migración y Extranjería.



CUADRO 6
LLEGADAS INTERNACIONALES POR VÍA AEREA
II SEMESTRE 2016-2017

Mes	2016	2017	Variaciones 2017 vrs 2016	
			Absoluta	Relativa (%)
Julio	207,214	199,730	-7,484	-3.6
Agosto	158,771	158,544	-227	-0.1
Setiembre	104,591	109,295	4,704	4.5
Octubre	116,297	120,584	4,287	3.7
Noviembre	155,174	168,742	13,568	8.7
Diciembre	219,012	221,275	2,263	1.0
II Semestre	961,059	978,170	17,111	1.8

Fuente: ICT con datos de la Dirección General de Migración y Extranjería.

GRÁFICO 2
LLEGADAS INTERNACIONALES POR VÍA AEREA
II SEMESTRE 2016-2017

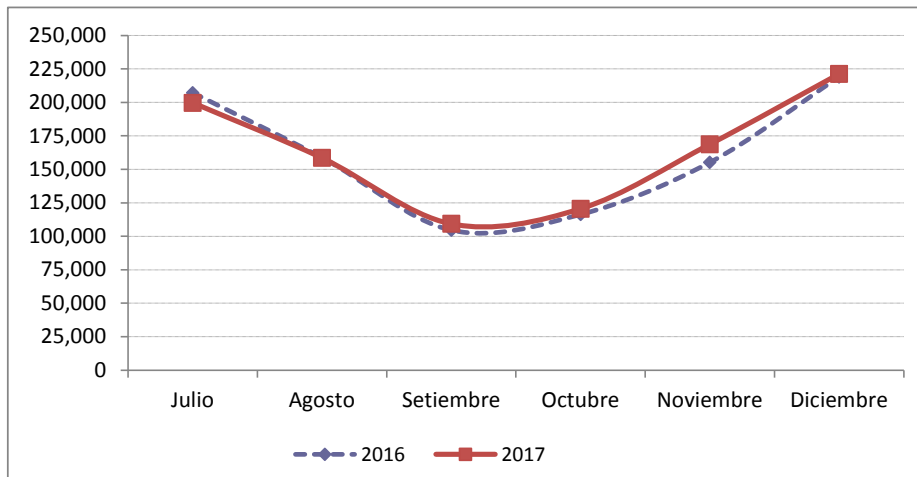

Fuente: ICT con datos de la Dirección General de Migración y Extranjería.



CUADRO 7
LLEGADAS INTERNACIONALES POR AEROPUERTO JUAN SANTAMARÍA
II SEMESTRE 2016-2017

Mes	2016	2017	Variaciones 2015 vrs 2016	
			Absoluta	Relativa (%)
Julio	153,091	155,580	2,489	1.6
Agosto	121,686	129,280	7,594	6.2
Setiembre	84,260	91,614	7,354	8.7
Octubre	92,706	99,902	7,196	7.8
Noviembre	116,402	133,103	16,701	14.3
Diciembre	156,406	163,643	7,237	4.6
II Semestre	724,551	773,122	48,571	6.7

Fuente: ICT con datos de la Dirección General de Migración y Extranjería.

GRÁFICO 3
LLEGADAS INTERNACIONALES POR AEROPUERTO JUAN SANTAMARÍA
II SEMESTRE 2016-2017

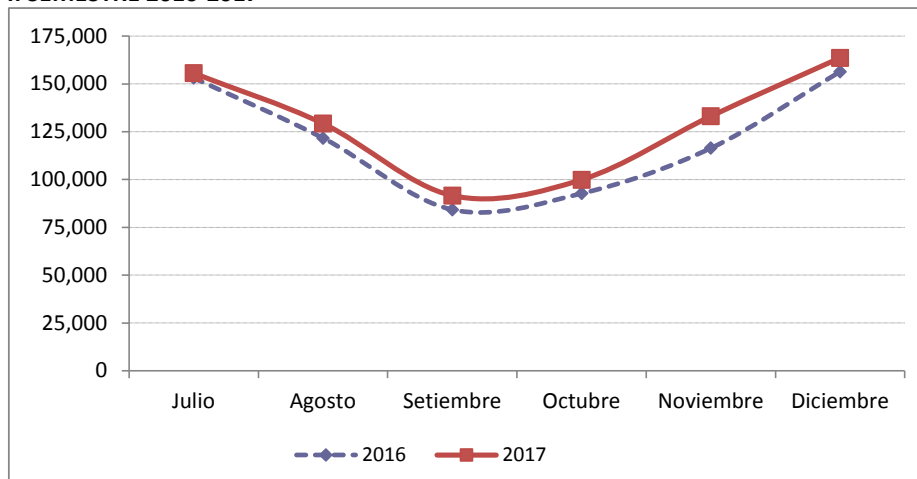

Fuente: ICT con datos de la Dirección General de Migración y Extranjería.



CUADRO 8
LLEGADAS INTERNACIONALES POR AEROPUERTO DANIEL ODUBER QUIRÓS
II SEMESTRE 2016-2017

Mes	2016	2017	Variaciones 2017 vrs 2016	
			Absoluta	Relativa (%)
Julio	53,978	44,029	-9,949	-18.4
Agosto	36,986	29,161	-7,825	-21.2
Setiembre	20,180	17,572	-2,608	-12.9
Octubre	23,401	20,593	-2,808	-12.0
Noviembre	38,662	35,489	-3,173	-8.2
Diciembre	62,475	57,477	-4,998	-8.0
II Semestre	235,682	204,321	-31,361	-13.3

Fuente: ICT con datos de la Dirección General de Migración y Extranjería.

GRÁFICO 4
LLEGADAS INTERNACIONALES POR AEROPUERTO DANIEL ODUBER QUIRÓS
II SEMESTRE 2016-2017

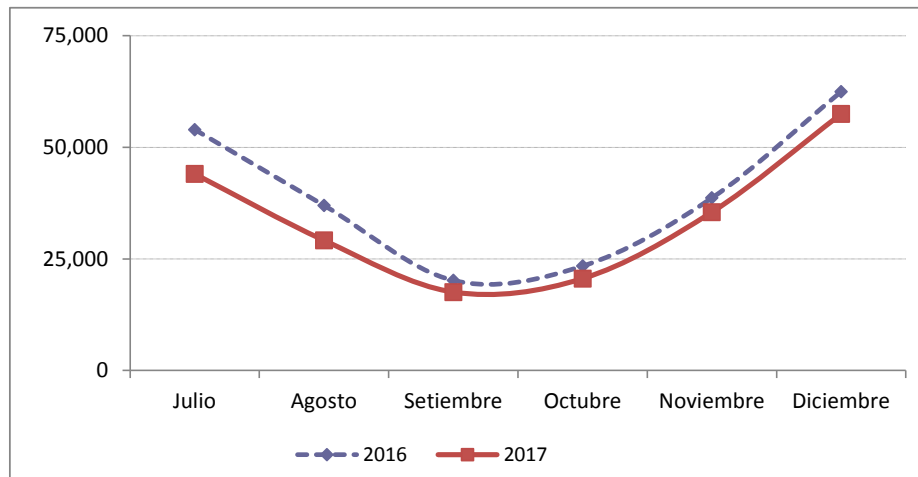

Fuente: ICT con datos de la Dirección General de Migración y Extranjería.



CUADRO 9
LLEGADAS INTERNACIONALES POR VÍA TERRESTRE Y FLUVIAL
II SEMESTRE 2016-2017

Mes	2016	2017	Variaciones 2015 vrs 2016	
			Absoluta	Relativa (%)
Julio	69,971	64,259	-5,712	-8.2
Agosto	61,281	57,402	-3,879	-6.3
Setiembre	55,341	53,862	-1,479	-2.7
Octubre	56,441	45,935	-10,506	-18.6
Noviembre	56,417	55,027	-1,390	-2.5
Diciembre	73,151	68,574	-4,577	-6.3
II Semestre	372,602	345,059	-27,543	-7.4

Fuente: ICT con datos de la Dirección General de Migración y Extranjería.

GRÁFICO 5
LLEGADAS INTERNACIONALES POR VÍA TERRESTRE Y FLUVIAL
II SEMESTRE 2016-2017

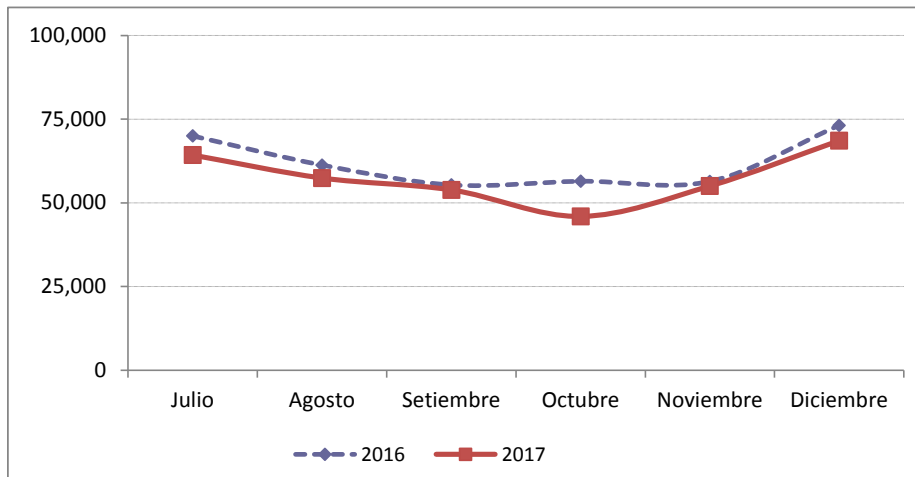

Fuente: ICT con datos de la Dirección General de Migración y Extranjería.