

**PLAN GENERAL
DE DESARROLLO TURÍSTICO
DE LLANURAS DEL NORTE**

**CENTRO TURÍSTICO
LOS CHILES-UPALA-
GUATUSO**

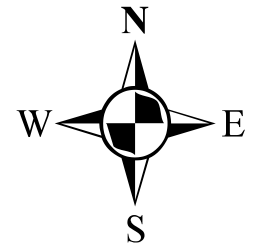

ESCALA 1:225,000

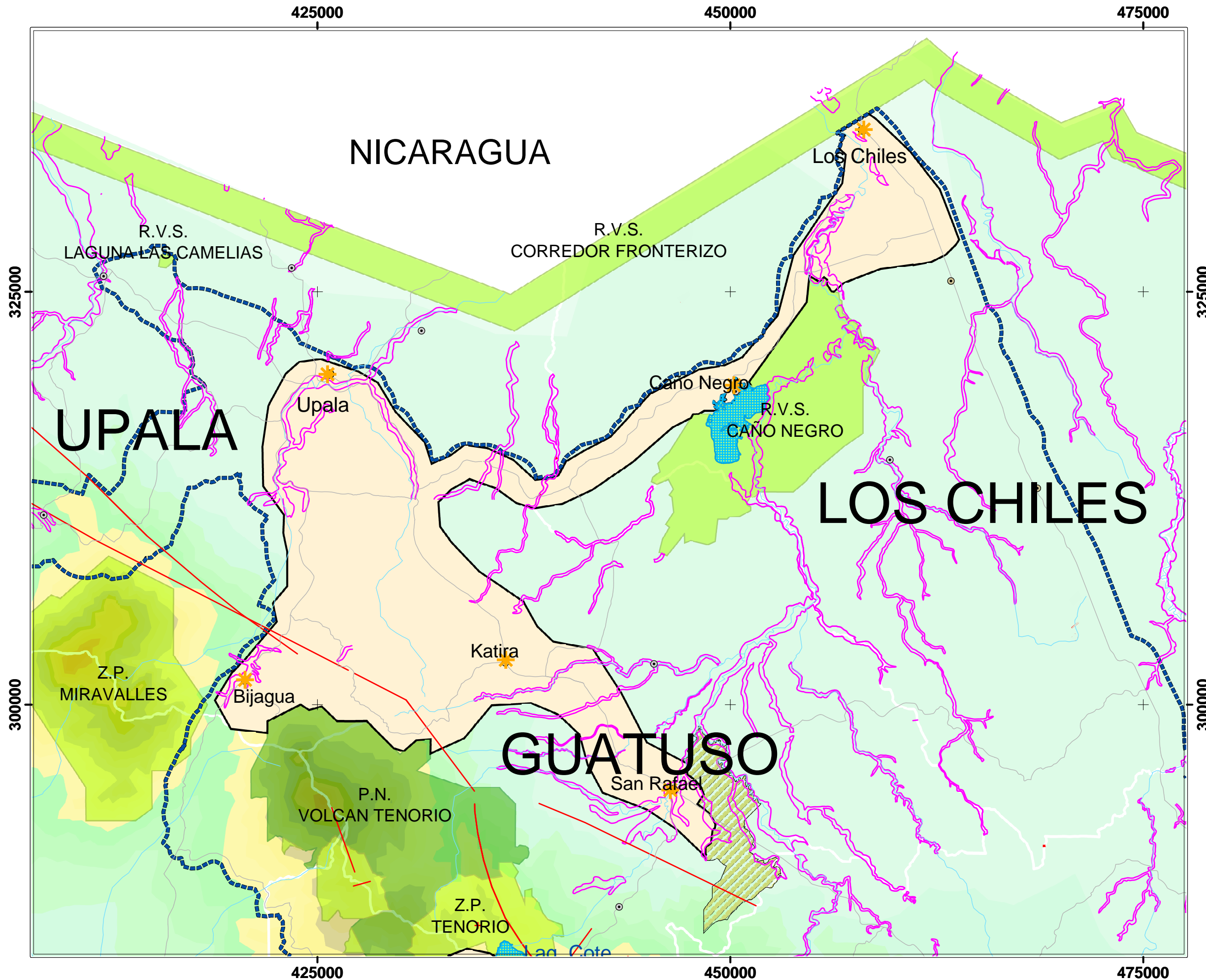

Simbología:

- Caminos principales
- Laguna
- Ríos
- Fallas
- Inundación potencial
- Parque Nacional
- Otras áreas protegidas
- Reserva indígena
- Area de estudio
- Centros Turísticos
- Centros de Transición
- ★ Centro con servicio para turismo

