

470000

480000

490000

500000

PLAN GENERAL DE USO DE LA TIERRA Y DESARROLLO TURÍSTICO PARA VALLE CENTRAL, SECTOR OCCIDENTE

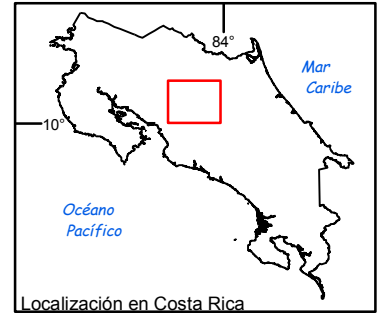
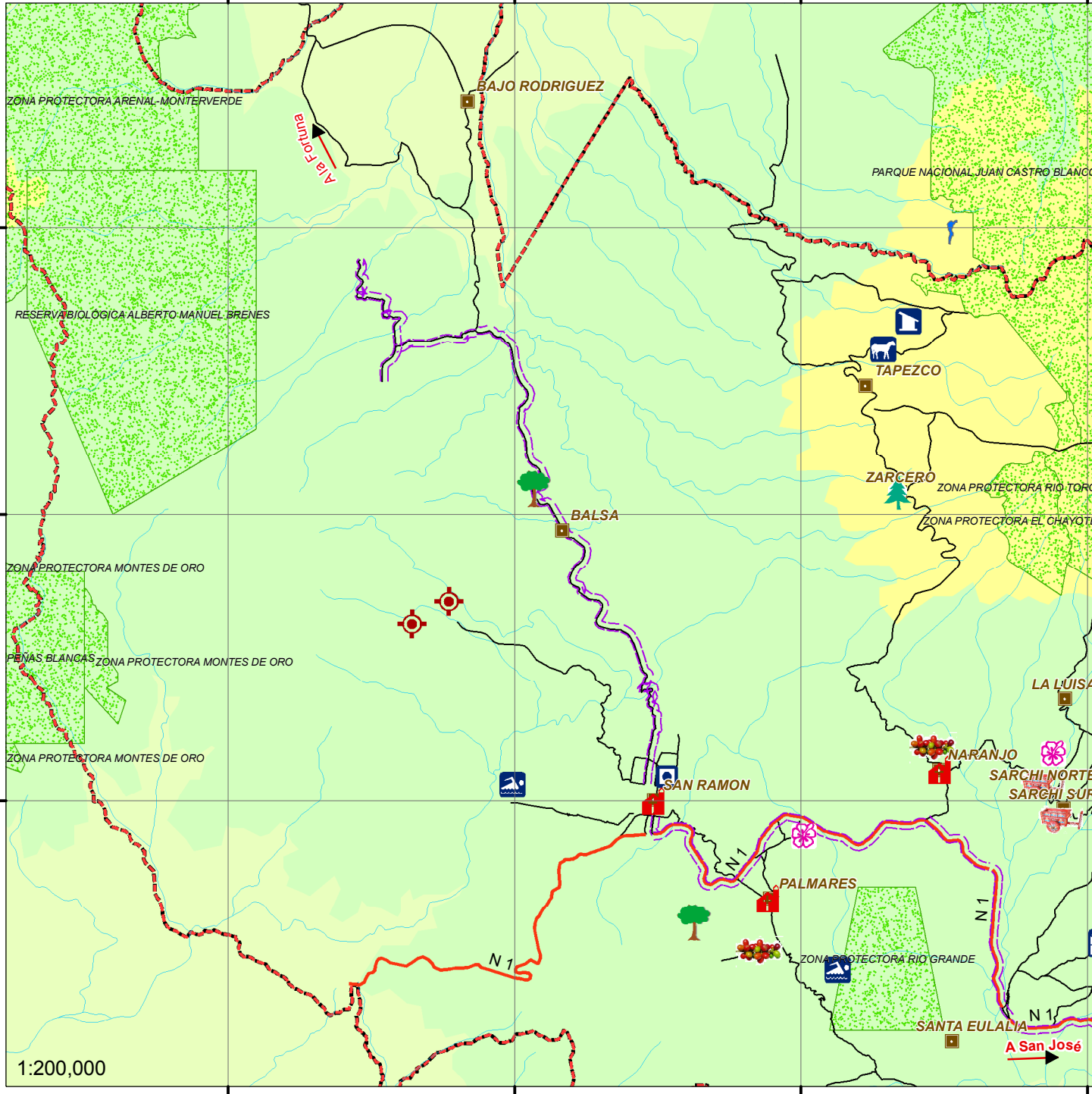

Localización en Costa Rica

RUTA: Valle Rural

San José--San Ramón-Reserva Privada- Estación Biológica-San José

- | | |
|----------------------|-------------------|
| Artesanía | Lechería |
| Balneario | Mariposario |
| Café Gourmet | Monumento |
| Truchas y Canopy | Museo |
| Catarata | Parque de Zarcero |
| Centro Cultural | Reserva Privada |
| Escuela de Ganadería | Teatro |
| Iglesia | Trapiche Orgánico |
| Invernaderos | Zoológico |
| Jardín Botánico | Ruta Turística |
| Puente Piedra | |

- | | |
|------------------------------|-------------------------|
| N°1 Carretera Interamericana | Elevación (msnm) |
| Limite Área de Estudio | 2500 - 4000 |
| Ríos | 1500 - 2500 |
| Áreas Protegidas | 500 - 1500 |
| Caminos | 0 - 500 |

Fuentes consultadas:



1:200,000